

RELATÓRIO FOTOGRÁFICO 13ª MEDIÇÃO – CONSTRUÇÃO DA CRECHE DA VÁRZEA DA PEDRA,  
CONFORME P. ADM 215/2022, CONTRATO Nº 255/2022, NO MUNICÍPIO DE SANTALUZ/BA.

DATA: 18/03/2024



FOTO 201: PAREDE DE DRYWALL



FOTO 202: PAREDE DE DRYWALL



Tony Felix Andre da  
Carpenteiro Civil  
CRE BA 022017778



FOTO 203: INSTALAÇÃO BANCADA E CUBA INOX



FOTO 204: INSTALAÇÃO CUBA INOX



Tony Felix Andrade  
CNPJ nº 052.068.477.8



FOTO 205: INSTALAÇÃO BANCADA E CUBA INOX



FOTO 206: INSTALAÇÃO CUBA INOX

Tony Felix A. ...  
CREA RA. ... 77.8

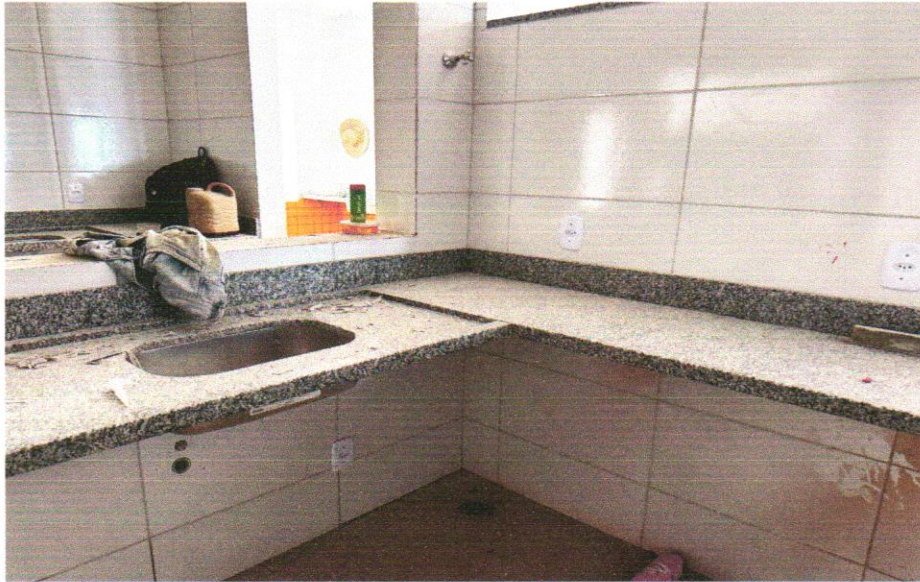



FOTO 207: INSTALAÇÃO BANCADA E CUBA INOX



FOTO 208: INSTALAÇÃO BANCADA E CUBA DE LOUÇA



Tomaz Farias Almeida  
CPF nº 032.011.177.8



FOTO 209: INSTALAÇÃO BANCADA E CUBA DE LOUÇA



FOTO 210: PINTURA



Tony Follis / [illegible]  
[illegible]  
CRECIAB 024 / 7.8

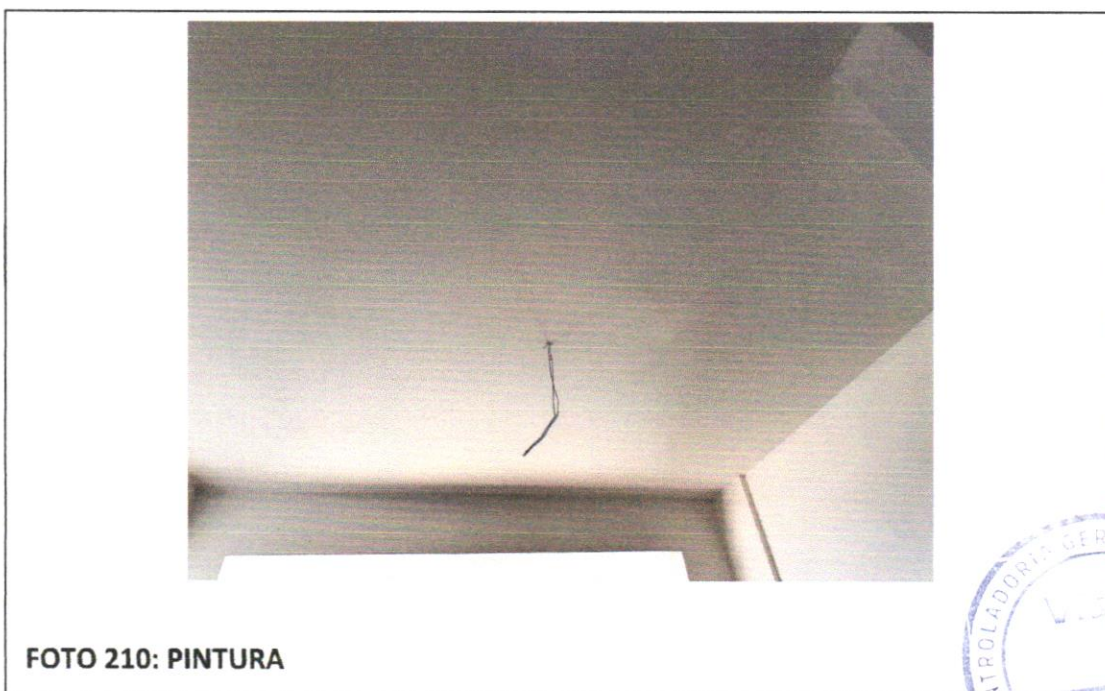

FOTO 211: PINTURA



FOTO 212: PINTURA



Tony Faria Almeida  
CGM/BA 052059677.8



FOTO 213: ASSENTAMENTO PASTILHA 10X10



FOTO 214: ASSENTAMENTO PASTILHA 10X10

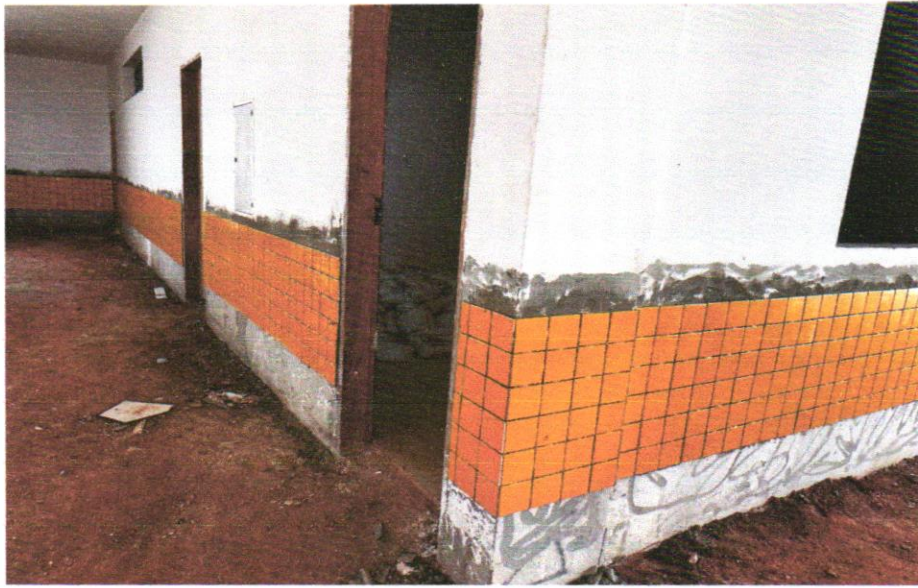

Tony Felly Artrade  
CPF: 0524... 17.8

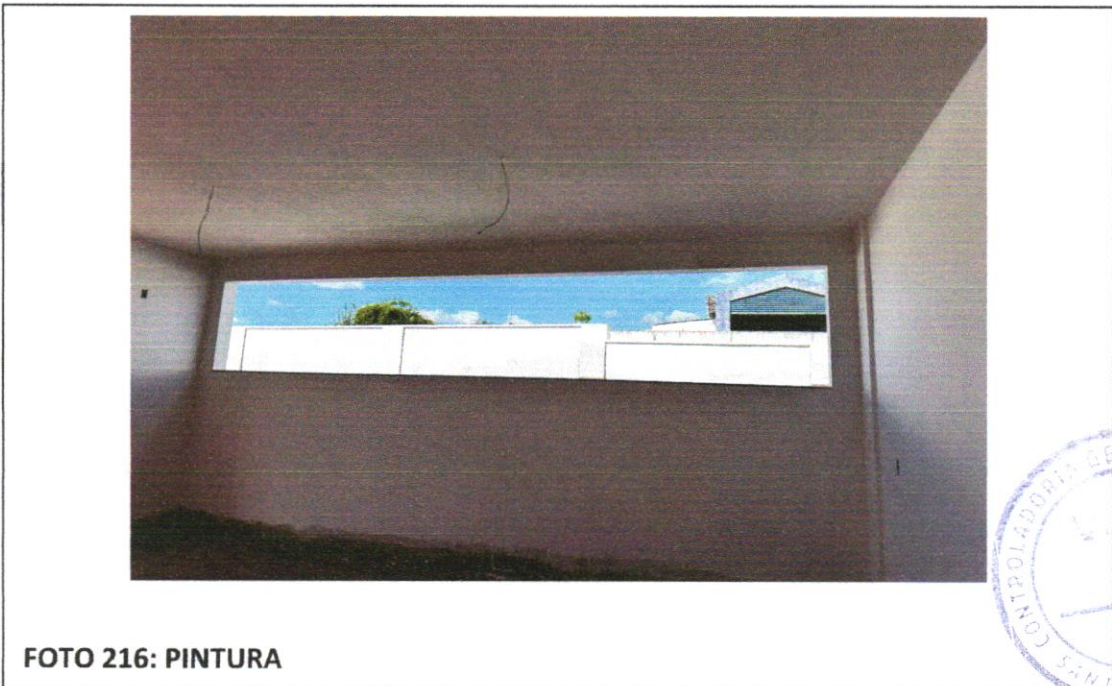

Tony Felix Andradá  
Advogado Civil  
CPF: 047.411.952-059/877.8





Tony Felix *A* *Assinador*  
Lugar  
Cadastral: 052.444.7.8



Tony F. Almeida  
Engenheiro  
CREMBA 0620/2017.8





## MANIFESTO DE ASSINATURAS



Código de validação: YBRZH-2L9FE-E6VGS-H7N2H

Documento assinado com o uso de certificado digital ICP Brasil, no Assinador Registro de Imóveis, pelos seguintes signatários:

Rafael De Araujo Pereira (CPF 027.662.785-75)

Para verificar as assinaturas, acesse o link direto de validação deste documento:

<https://assinador.registrodeimoveis.org.br/validate/YBRZH-2L9FE-E6VGS-H7N2H>

Ou acesse a consulta de documentos assinados disponível no link abaixo e informe o código de validação:

<https://assinador.registrodeimoveis.org.br/validate>

